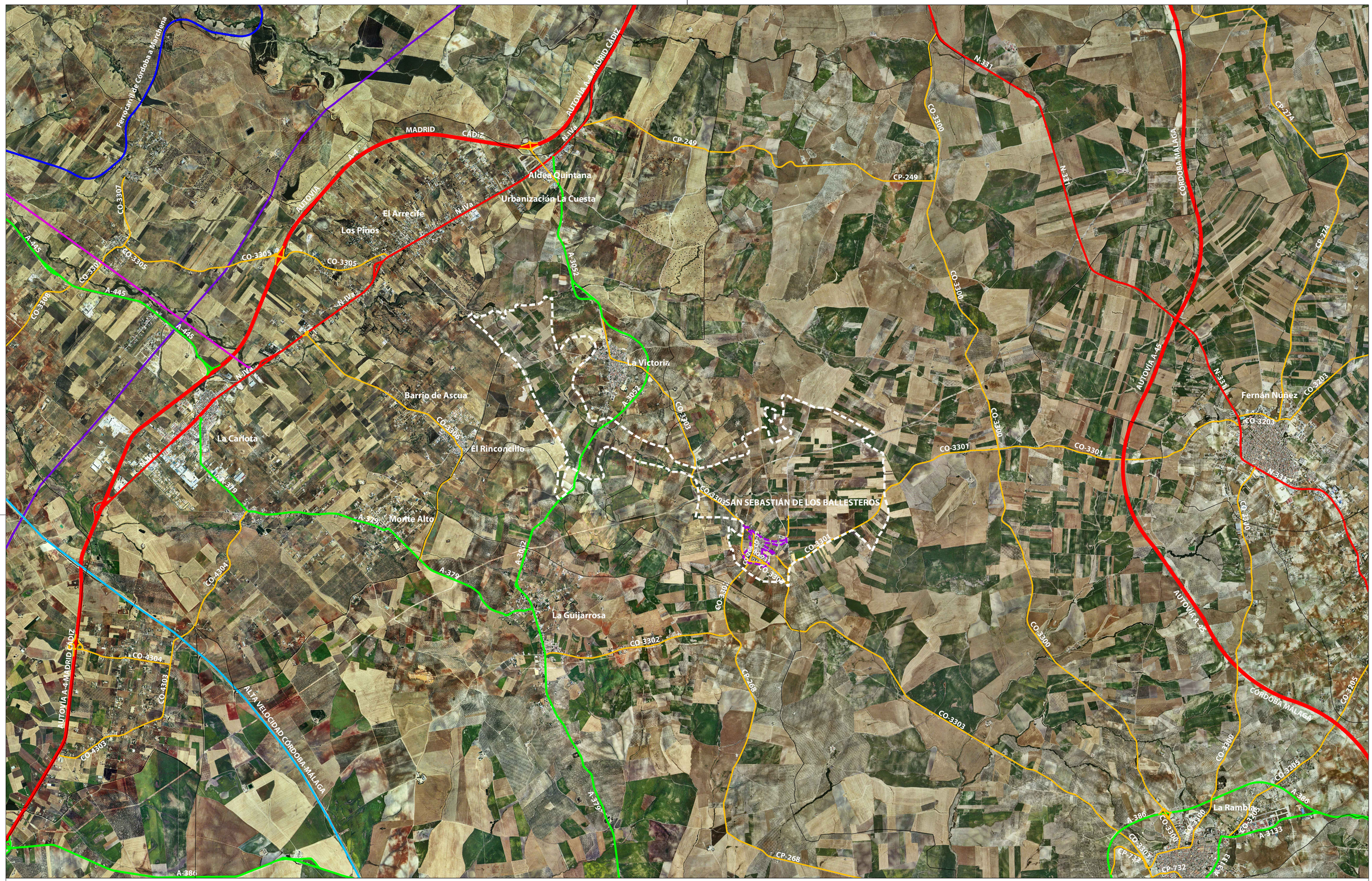

RED VIARIA

- Autovía
- Carretera Nacional
- Carretera Autonómica
- Carretera Provincial

RED DE FERROCARRIL

- Convencional [Desmantelado]
- Alta Velocidad

RED ENERGÉTICA

- Oleoducto
- Alta Tensión [2ª cat.]

DELIMITACIONES

- Limite del Término Municipal
- Otros Términos Municipales
- Suelo Urbano

Excmo. Ayuntamiento

Consejería de Medio Ambiente y Ordenación del Territorio

PLAN GENERAL DE ORDENACIÓN URBANÍSTICA

SAN SEBASTIÁN DE LOS BALLESTEROS

DOCUMENTO DE APROBACIÓN PROVISIONAL — **OCTUBRE 2013**

arquitectos: Joaquín González Ramírez
Antonio González Ramírez
Mónica Granados Cabrera

plano: de información
escala: 1:30.000
capítulo: Territorio Regional • Encuadre Comarcal
código: INF_1.1.2
título: ENCUADRE COMARCAL